

Bens Culturais Arquitetônicos no Município e na Região Metropolitana de São Paulo

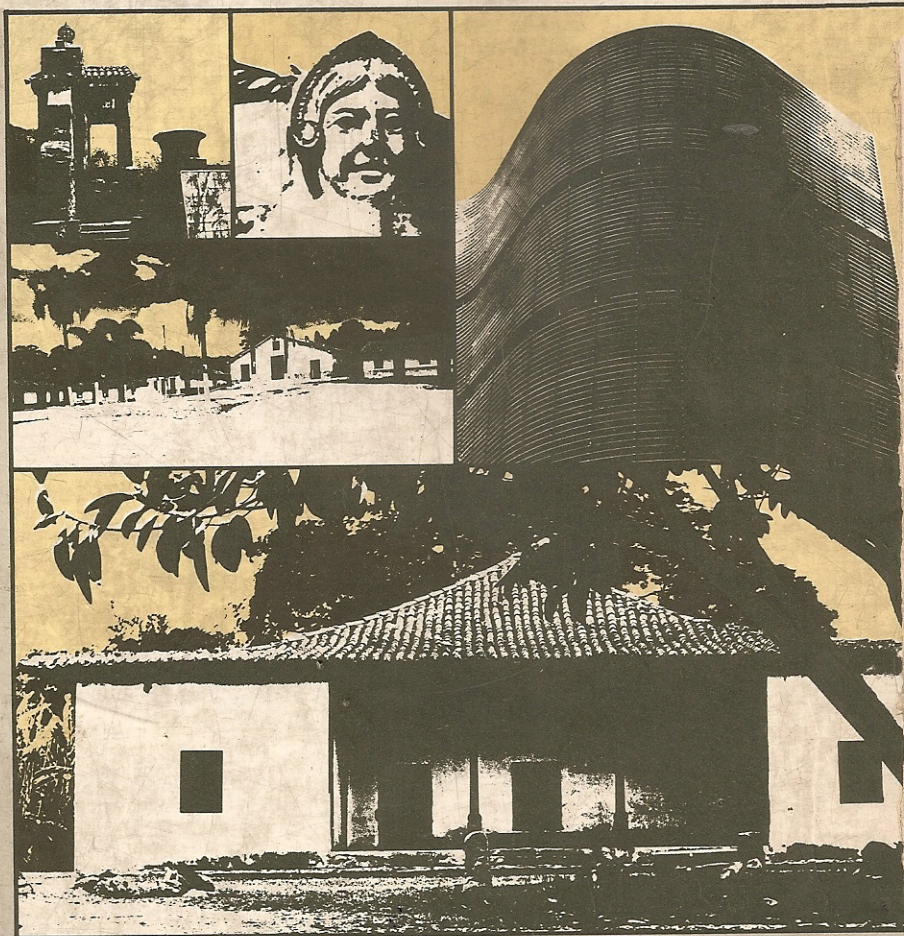

SNM

Secretaria de Estado dos Negócios Metropolitanos

EMPLASA

Empresa Metropolitana de Planejamento da
Grande São Paulo SA

SEMPLA

Secretaria Municipal do Planejamento

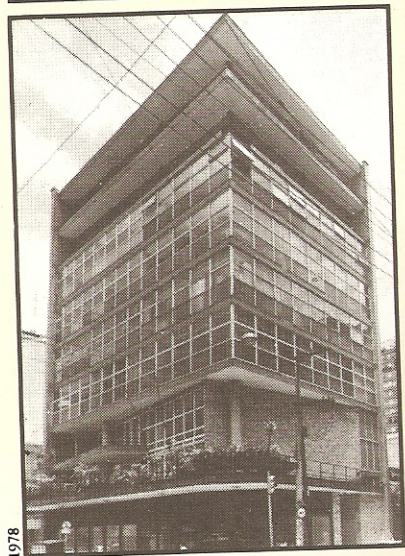
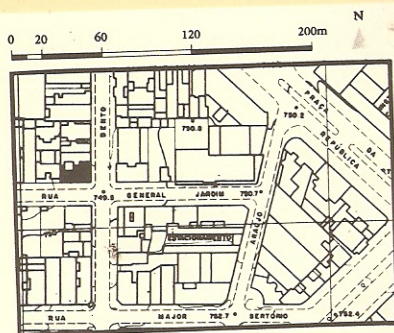

Número de Pavimentos

Nove

Técnica Construtiva

Estrutura de concreto e alvenaria de tijolos

Uso Atual

Serviços

Estado de Conservação

Edifício com razoável estado de conservação. Sua fachada apresenta algumas pastilhas quebradas e ferrugem em seus caixilhos. Internamente sofreu acréscimo de forros e lambris. O edifício conserva o partido original (2).

Histórico/Descrição/Ambiência

A sede do Instituto dos Arquitetos do Brasil, seção de São Paulo, foi projetada por volta de 1946, por uma equipe de arquitetos (Abelardo de Souza, Galiano Ciampaglia, Hélio Queiroz Duarte, Jacob Ruchti, Miguel Forte, Rino Levi, Roberto Cerqueira César e Zenon Lotufo constituída por recomendação de Oscar Niemeyer, o qual julgou os projetos coletados por meio de um concurso. Praticamente, não houve vencedor: quase todos os concorrentes vieram a colaborar na versão final, que foi desenvolvida no escritório de Rino Levi, o mais bem aparelhado (2).